

Gestionnaire de projet en digital marketing

Vente - Marketing Coordination et encadrement

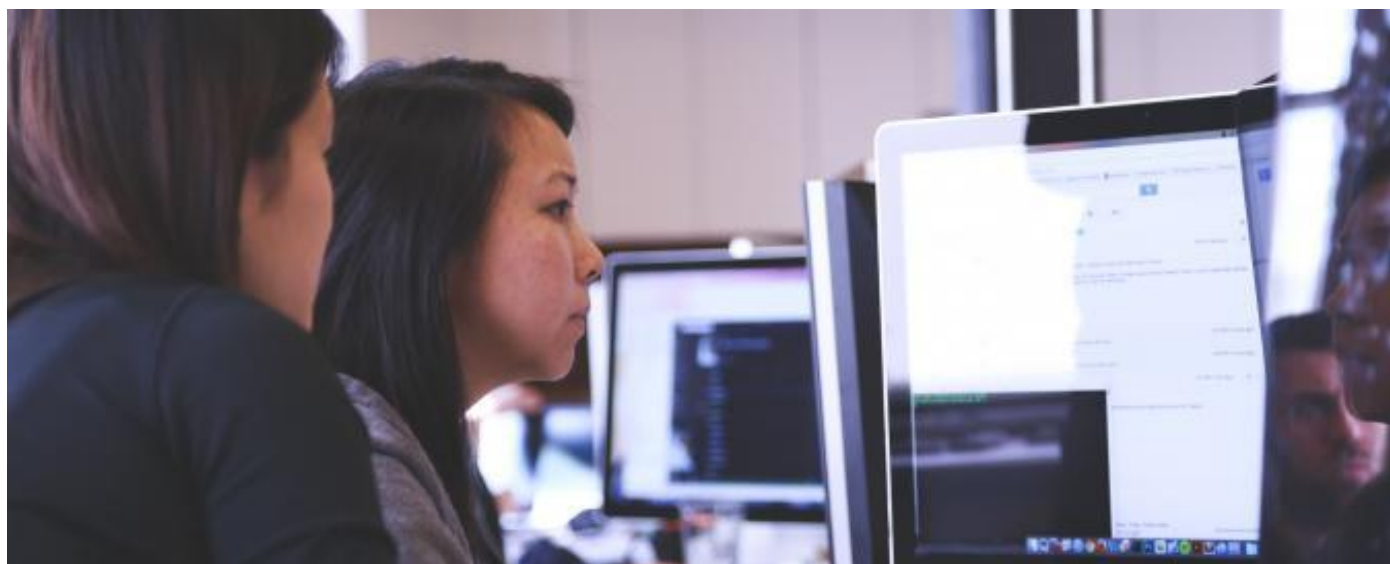

> **Durée**

2 ans

> **Tranche d'âge**

18 à 25 ans

25 ans et +

> **Finalité**

Diplôme

> **Pratique en entreprise / Alternance**

Oui

> **Métier en pénurie**

Non

Le gestionnaire de projet en digital marketing collabore à la stratégie marketing et/ou la met en oeuvre (tarifs, promotion, communication, gammes de produits, supports techniques, ...) pour l'ensemble des produits de l'entreprise.

Il est en charge de l'élaboration et du suivi de projets marketing commandités par le client ou la direction stratégique d'une société.

Le gestionnaire de projet en digital marketing fait réaliser des études de marchés, en tire les résultats et sur base de ceux-ci élabore les stratégies commerciales et publicitaires des produits et/ou des sociétés.

> **Débouché(s) métier(s)**

Entreprises industrielles, sociétés d'étude, agences marketing

> **Point(s) fort(s)**

Nombreuses offres d'emploi

Sur le terrain

> **Finalité**

Diplôme de Coordination et d'encadrement

Conditions d'accès

Conditions générales

Consultez les conditions générales d'accès à la formation pour adultes (<https://www.ifapme.be/formations-pour-adultes>).

Conditions d'admission particulières liées à cette formation

- > soit, un certificat attestant que l'intéressé a suivi avec fruit l'enseignement secondaire supérieur général, technique ou artistique ou toute autre formation équivalente (CESS).
- > soit, un document attestant la réussite de l'examen d'entrée à l'université, dans une haute école ou dans l'enseignement supérieur de promotion sociale.
- > soit, un diplôme de la formation de chef d'entreprise IFAPME dans une profession connexe
- > soit, une épreuve d'admission IFAPME sous réserve d'acceptation du dossier par le centre IFAPME

Les auditeurs qui ne sont pas porteurs du CESS peuvent toutefois être admis aux cours sous réserve de l'accord du Conseiller pédagogique de l'Institut à 2 conditions:

Être titulaire du certificat du 2ème degré de l'enseignement secondaire

Pouvoir justifier d'une compétence particulière notamment par des diplômes, brevets, certificats ou curriculum vitae

La personne qui ne répond pas aux conditions précitées doit présenter un dossier de motivation et/ou un examen d'entrée pour s'inscrire à la formation de chef d'entreprise (dossier à introduire auprès du centre de formation).

Aptitudes

Le gestionnaire de projet en digital marketing dépend du responsable marketing, il est un collaborateur commercial d'une entreprise et d'une organisation. Il est appelé à s'intégrer dans des services de nature ou de dimensions différentes. Il travaille cependant avec une certaine autonomie puisque c'est à lui que revient la responsabilité de gérer les actions dans leurs aspects opérationnels.

En accord avec la politique marketing définie par la direction, il met en place une stratégie pour son produit, élabore des recommandations et s'assure de leur application et de leur efficacité.

Programme

Cours professionnels:

1ère F COEN

- > X23/25 Les fondements du marketing (44h)
- > X23/25 Introduction au marketing digital (24h)
- > X23/25 Informatique appliquée (12h)
- > X23/25 Direct marketing (12h)
- > X23/25 Coordination de projet (module transversal) (24h)
- > X23/25 Marketing stratégique (42h)
- > X23/25 Publicité et promotion des ventes (12h)

2ème F COEN

- > X23/26 Informatique appliquée (24h)
 - > X23/26 Marketing de services et d'exportation (24h)
 - > X23/26 Stratégie du marketing digital (64h)
 - > X23/26 Cadre juridique au marketing digital (20h)
- 



Site de Libramont

 Rue de la Scierie, 32 6800 Libramont

 061 22 33 36

Secrétariat :

du lundi au jeudi de 8h à 22h, le vendredi de 8h à 16h30 et le samedi de 8h à 12h

 061 22 53 82

 lux@ifapme.be

Type d'inscription

Au Centre/lieu de formation

Dispenses partielles

Consultez votre centre pour en savoir plus.

Bon à savoir

Inscription possible jusqu'au 30 octobre de l'année académique concernée.



Site de Liège - Château Massart

 Rue du Château Massart, 70 4000 Liège

 04 229 84 00

Apprentissage :

du lundi au vendredi de 8h30 à 12h30 et de 13h15 à 17h

04 229 84 10

app@centreifapme.be

Formation Chef d'entreprise :

du lundi au jeudi de 9h à 20h, vend. de 9h à 12h30 et sam. de 9h à 12h

04 229 84 00

infos@centreifapme.be

Formation continue :

du lundi au jeudi de 9h à 20h, vend. de 9h à 12h30 et sam. de 9h à 12h

04 229 84 60

formation.continue@centreifapme.be

 04 229 84 69

 infos@centreifapme.be

Type d'inscription

Au Centre/lieu de formation

Dispenses partielles

Consultez votre centre pour en savoir plus.

Bon à savoir

Inscription possible jusqu'au 30 octobre de l'année académique concernée.



Site de Charleroi - Campus E6K

 Square des Martyrs 6000 Charleroi

 071 28 10 00

Pas d'accueil sur place actuellement

 071 42 28 03

 info.e6k@ifapme.be

Conditions d'inscription

Au Centre/lieu de formation

L'inscription se fait sur le site de Gilly (Chaussée de Lodolinsart 417 - 6060 Charleroi)

Dispenses partielles

Consultez votre centre pour en savoir plus.

Bon à savoir

Inscription possible jusqu'au 30 octobre de l'année académique concernée.



Site de Braine-le-Comte

 Chemin du Pont, 10a 7090 Braine-le-Comte

 067 33 36 08

Secrétariat :

du lundi au jeudi de 8h30 à 20h et le vendredi de 8h30 à 12h

 067 33 36 89

 mbc@ifapme.be

Type d'inscription

Au Centre/lieu de formation

Dispenses partielles

Consultez votre centre pour en savoir plus.

Bon à savoir

Inscription possible jusqu'au 30 octobre de l'année académique concernée.



Site de Tournai

 Rue Paul Pastur, 2B 7500 Tournai

 069 89 11 11

Secrétariat :
du lundi au vendredi de 8h à 12h, de 13h à 17h et de 17h30 à 19h.

Le samedi de 9h à 12h.

 069 89 11 12

 foclam@ifapme.be

Type d' inscription

Au Centre/lieu de formation

Dispenses partielles

Consultez votre centre pour en savoir plus.

Bon à savoir

Inscription possible jusqu'au 30 octobre de l'année académique concernée.



Site d'Arlon

 Avenue du Général Patton, 10 6700 Arlon

 063 22 74 19

Secrétariat :
du lundi au vendredi de 8h à 20h30

 063 57 20 42

 lux@ifapme.be



Site de Marloie

 Rue de la Station, 49 6900 Marloie

 0471 55 99 94

Permanences :

Mardi de 15h à 19h30

Mercredi de 16h30 à 18h30

Jeudi de 15h à 19h30

Vendredi de 8h à 10h30

 Non disponible

 lux@ifapme.be

Type d' inscription

Au Centre/lieu de formation